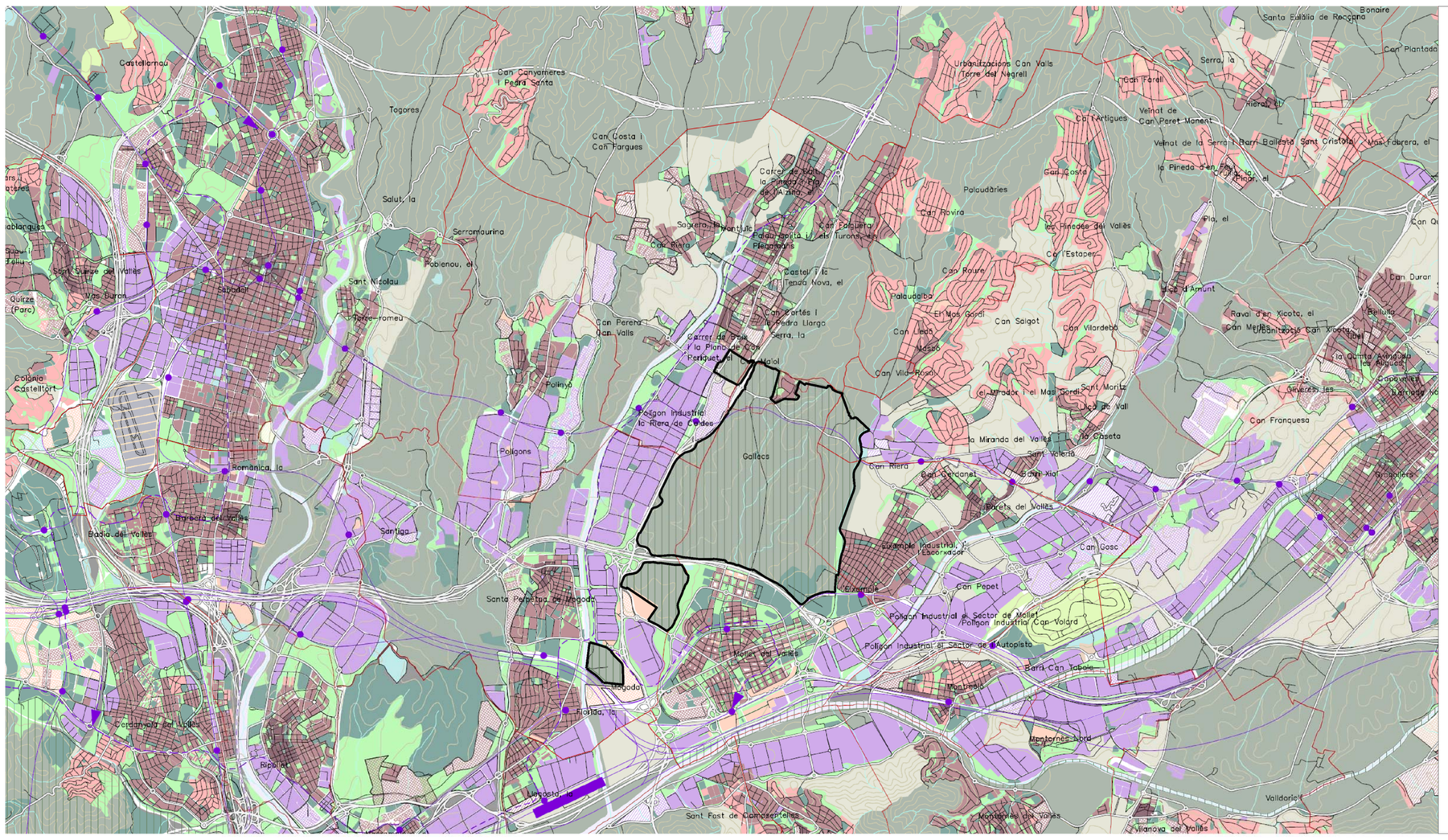

SISTEMA D'ESPAIS OBERTS I PLANEJAMENT

ESPAIS OBERTS · PROPOSTA

- Espais amb protecció jurídica supramunicipal; Xarxa Natura 2000, espais PEIN, Parcs de la Diputació de Barcelona i altres (consorcis) en zones urbanes
- Espais de protecció especial pel seu interès natural i agrari
- Espais de protecció especial de la vinya
- Espais de protecció preventiva

INFRAESTRUCTURES

- Infraestructura viària
- Infraestructura ferroviària

(Traçats i enllaços indicatius)

INFRAESTRUCTURES DE TRANSPORT FERROVIARI

TIPUS D'INFRAESTRUCTURA

- Xarxa d'altes prestacions
- Xarxa exclusiva per a mercaderies
- Xarxa de Rodalies
- Xarxa de Rodalies - Alternatives a estudiar
- Xarxa d'FGC
- Xarxa d'FGC - Alternatives a estudiar
- Xarxa de tren-tramvia
- Xarxa de Metro
- Connexions de Tramvia o d'Autobús en plataforma reservada
- Plataformes BUS-VAO
- Xarxa ferroviària existent
- Xarxa ferroviària en desús

Xarxa de Rodalia, FGC i tren-tramvia

- R9 Desdoblament de la línia Papiol - Mollet entre Santa Perpètua de la Moguda i Mollet
- R24 Nova línia de tren-tramvia Sabadell - Granollers

Xarxa de tramvia o plataformes reservades d'autobús

- U17 Connexió de l'eix de la Riera de Caldes

INFRAESTRUCTURES DE TRANSPORT VIARI

CATEGORIES D'ACTUACIONS VIÀRIES

- Xarxa viària existent
- Autopistes i Autovies existents - Millora de via existent
- Vies Estructurants Primàries - Nova via
- Vies Estructurants Primàries - Millora de via existent
- Connexió a estudiar
- Vies Estructurants Suburbanes Primàries - Millora de via existent
- Vies Estructurants Secundàries - Nova via
- Vies Estructurants Secundàries - Millora de via existent
- Vies Estructurants Suburbanes Secundàries - Nova via
- Vies Estructurants Suburbanes Secundàries - Millora de via existent
- Vies Integrades - Nova via
- Vies Integrades - Millora de via existent
- Vies Integrades - Nova via amb traçat per definir
- Noves vies per a vehicles pesants

Vies estructurants primàries

- 1.13 Ampliació C-59. Tram Palau-solità i Plegamans - Caldes de Montbui

Vies estructurants secundàries

- 2.22 Millora i variants de la C-155

LLEGENDA

- Límit àmbit Pla Especial

PLA ESPECIAL URBANÍSTIC DEL PARC TERRITORIAL DE GALLECS

per a la recuperació, millora i protecció del medi natural i del paisatge

Pla Territorial Metropolità de Barcelona

Document per a l'Aprovació Inicial

i.3

Equip redactor: Direcció de projectes

Fitxer: i.3_Pa Territorial Metropolita.dgn.dgn

Generalitat de Catalunya
Departament de Territori i Sostenibilitat
Direcció General d'Ordenació del Territori i Urbanisme

INCASÒL Institut Català del Sòl

0 3000m

Gener 2017 E: 1/50.000